

1



RETIQA

«RETE CONTRATTO»

**Un network di professionisti
nell'innovazione**

Indice

La rete

Struttura della rete

Retista Capofila

Retisti Aderenti

Retisti Partner

Comitato di Gestione

Comitati Multidisciplinari

Comitato di Promozione

Comitato Tecnico

Comitato Scientifico

Partner Strategici

Contatti

**Presentazione della rete
Anno 2024**

Indice

Presentazione RETIQA	Pag.03
Struttura della Rete	Pag.04
Retista Capofila	Pag.05
Retisti Aderenti	Pag.07
Retisti Partner	Pag.14
Comitato di Gestione	Pag.26
Comitati Multidisciplinari	Pag.27
Comitato di Promozione	Pag.28
Comitato Tecnico	Pag.28
Comitato Scientifico	Pag.28
Partner Strategici	Pag.30
Contatti	Pag.38

La Rete

RETIQA è una «Rete Contratto» che rappresenta uno strumento giuridico-economico di cooperazione fra imprese e professionisti che s'impegnano a collaborare tra loro sulla base di un programma comune con lo scopo di aumentare la propria competitività nel mercato.

Un sistema integrato di servizi consulenziali d'alto profilo e un innovativo strumento di business pensato per mercati sempre più dinamici e competitivi.

La Rete riunisce diverse società di consulenza/servizi e professionisti, specializzati in diversi settori. I professionisti perseguono lo scopo di accrescere, individualmente e collettivamente, la propria capacità innovativa e la propria competitività sul mercato. Collaborano, sulla base di un programma comune, per scambiarsi informazioni e prestazioni di natura professionale, commerciale, tecnica e tecnologica al fine di proporre poi alle aziende clienti e al mercato servizi integrati sempre più innovativi.

Struttura rete

4

[Indice](#)

[La rete](#)

[**Struttura della rete**](#)

[Retista Capofila](#)

[Retisti Aderenti](#)

[Retisti Partner](#)

[Comitato di Gestione](#)

[Comitati Multidisciplinari](#)

[Comitato di Promozione](#)

[Comitato Tecnico](#)

[Comitato Scientifico](#)

[Partner Strategici](#)

[Contatti](#)

Presentazione della rete
Anno 2024

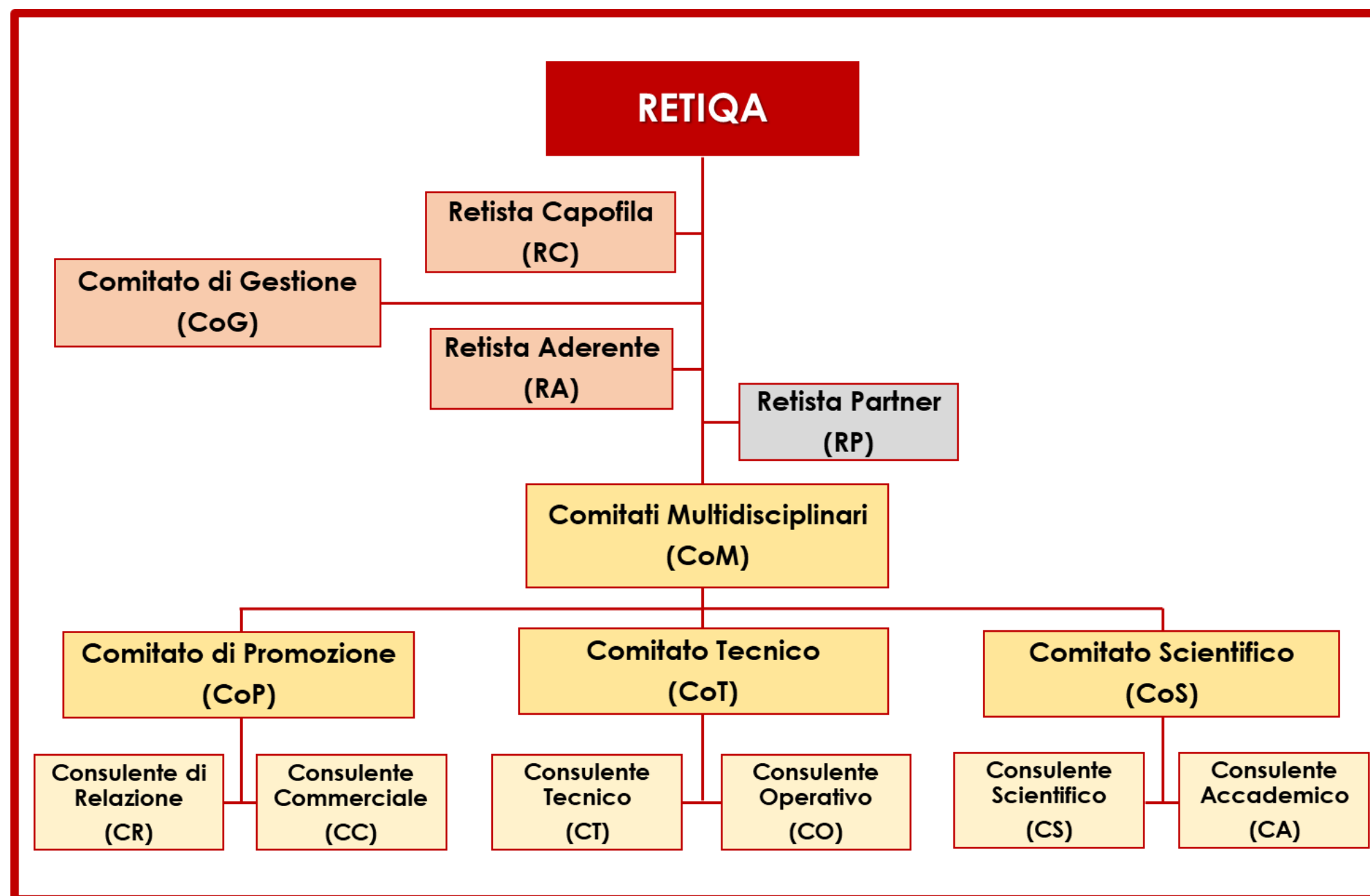

[Indice](#)

[La rete](#)

[Struttura della rete](#)

[Retista Capofila](#)

[Retisti Aderenti](#)

[Retisti Partner](#)

[Comitato di Gestione](#)

[Comitati Multidisciplinari](#)

[Comitato di Promozione](#)

[Comitato Tecnico](#)

[Comitato Scientifico](#)

[Partner Strategici](#)

[Contatti](#)

**Presentazione della rete
Anno 2024**

RC

Retista Capofila

Il **Retista Capofila (RC)** presiede il Comitato di Gestione (CoG) che è l'organo comune della Rete, volto alla definizione degli obiettivi del Programma Comune.

L'impresa capofila della rete RETIAQA è MBcRETIQA

MBcRETIQA

La società, **PMI innovativa**, offre servizi di consulenza alle imprese in particolare, progettazione ed implementazione di servizi integrati mirati a rendere le aziende più competitive secondo il paradigma della «Transizione 4.0 & 5.0»: piani di formazione continua con i fondi interprofessionali, progetti di Ricerca e Sviluppo e di Innovazione (R&S&I), gestione degli incentivi, servizi di certificazione, di validazione e di mantenimento dei requisiti, assistenza alla registrazione delle «privative industriali».

Ha sviluppato il marchio «ERRE Publishing» per «attività editoriali» ed è **proprietaria della piattaforma digitale** innovativa denominata «**MYMATRIX**», ideata, progettata e sviluppata internamente, regolarmente registrata alla SIAE.

La società è **certificata UNI EN ISO 9001:2015 per il settore EA 34; EA 35 ed EA 37 e accreditata in Regione Lombardia con il n. di iscrizione n. 898 del 12/11/2015** ed inserita nell'albo degli operatori accreditati per la formazione della Regione Lombardia (sezione B).

Iscritta nell'elenco dei «Soggetti Proponenti» sugli avvisi del conto di sistema del Fondo Interprofessionale FONDIMPRESA per la "Classe E" con prot. OUT/11762/2023.

Iscritta nell'Elenco Referenti Aziende aderenti al Fondo Interprofessionale FONARCOM in tema di Formazione Continua, ed è soggetto Proponente ed Attuatore per la gestione dei conti formazione attivati presso il fondo.

Sitoweb: www.studiombc.com

E-mail: info@studiombc.com

Persona di riferimento: Monica Bordonali

Contatti: info@studiombc.com

6

[Indice](#)

[La rete](#)

[Struttura della rete](#)

[Retista Capofila](#)

[Retisti Aderenti](#)

[Retisti Partner](#)

[Comitato di Gestione](#)

[Comitati Multidisciplinari](#)

[Comitato di Promozione](#)

[Comitato Tecnico](#)

[Comitato Scientifico](#)

[Partner Strategici](#)

[Contatti](#)

Presentazione della rete
Anno 2024

[Indice](#)

[La rete](#)

[Struttura della rete](#)

[Retista Capofila](#)

[Retisti Aderenti](#)

[Retisti Partner](#)

[Comitato di Gestione](#)

[Comitati Multidisciplinari](#)

[Comitato di Promozione](#)

[Comitato Tecnico](#)

[Comitato Scientifico](#)

[Partner Strategici](#)

[Contatti](#)

**Presentazione della rete
Anno 2024**

RA

Retisti Aderenti

I **Retisti Aderenti (RA)** fanno parte del Comitato di Gestione (CoG) che è presieduto e gestito dal retista capofila (RC).

I retisti aderenti della rete sono:

- GNS System News s.p.a.
- Nexum Stp s.p.a.
- FR Consulting s.r.l.
- Forma Consulting s.r.l.
- Centro Consorzi
- CO.FIN.PRO. s.r.l.

[Indice](#)

[La rete](#)

[Struttura della rete](#)

[Retista Capofila](#)

[Retisti Aderenti](#)

[Retisti Partner](#)

[Comitato di Gestione](#)

[Comitati Multidisciplinari](#)

[Comitato di Promozione](#)

[Comitato Tecnico](#)

[Comitato Scientifico](#)

[Partner Strategici](#)

[Contatti](#)

**Presentazione della rete
Anno 2024**

GNS

GNS System News s.p.a.

Impresa operante nel settore dei Servizi di informazione e comunicazione, svolgendo attività di sviluppo di software gestionali aziendali. Il Gruppo GNS fin dalle sue origini è sempre stato attento alla complessità di gestione dei processi aziendali sia che questi fossero strutturati, e come tali ripetitivi, o più genericamente decisionali e strategici.

La società è in possesso della certificazione UNI EN ISO 9001:2015 (settore EA 37).

Dipartimento interessato: *Formazione, Incentivi*

Consulente Ruolo: CR, CC

Sitoweb: gnsspa.it

E-mail: info@gnsspa.it

Persona di riferimento: Egon Carizzoni

Contatti: egon.carizzoni@gnsspa.it

[Indice](#)

[La rete](#)

[Struttura della rete](#)

[Retista Capofila](#)

[Retisti Aderenti](#)

[Retisti Partner](#)

[Comitato di Gestione](#)

[Comitati Multidisciplinari](#)

[Comitato di Promozione](#)

[Comitato Tecnico](#)

[Comitato Scientifico](#)

[Partner Strategici](#)

[Contatti](#)

**Presentazione della rete
Anno 2024**

Nexum Stp s.p.a.

Una grande società per azioni tra Professionisti basata sulla forte innovazione. Nexumstp opera direttamente nei settori fisco e societario, lavoro, consulenza aziendale, sicurezza e ambiente, e, per il tramite di strutture controllate, nei settori: legale, finanza, IT. Tutte le competenze di cui le PMI e le organizzazioni profit e no profit necessitano nel corso della propria esistenza.

La società è in possesso di Certificato Sistema di Qualità n° G05215-R2, ISO 9001:2015, Asseverazione di conformità dei rapporti di lavoro n° 2016-8 e Rating di Legalità.

Dipartimento interessato: *Consulenza*

Consulente Ruolo: *CR, CC*

Sitoweb: nexumstp.it

E-mail: info@nexumstp.it

Persona di riferimento: Matteo Petrella e Mauro Zanin

Contatti: m.zanin@nexumstp.it – m.petrella@nexumstp.it

[Indice](#)

[La rete](#)

[Struttura della rete](#)

[Retista Capofila](#)

[Retisti Aderenti](#)

[Retisti Partner](#)

[Comitato di Gestione](#)

[Comitati Multidisciplinari](#)

[Comitato di Promozione](#)

[Comitato Tecnico](#)

[Comitato Scientifico](#)

[Partner Strategici](#)

[Contatti](#)

Presentazione della rete
Anno 2024



FR Consulting s.r.l.

Studio professionale che svolge attività di consulenza imprenditoriale, amministrativo-gestionale e di pianificazione aziendale, con particolare riguardo alla consulenza tributaria, societaria, aziendale e contabile.

Dipartimento interessato: *Consulenza*

Consulente Ruolo: *CR, CC, CT*

Sitoweb: forti-reali.it

E-mail: info@forti-reali.it

Persona di riferimento: Michela Forti e Andrea Reali

Contatti: michela.forti@forti-reali.it - andrea.reali@forti-reali.it

Forma Consulting s.r.l.

Società che ha la missione di dare supporto all'intento strategico del cliente intervenendo sulla cultura e sui valori dell'impresa attraverso la formazione frontale e il training on the job, con un connotato distintivo: l'applicazione estesa del *lean thinking*. La società svolge attività di consulenza imprenditoriale, amministrativo-gestionale e di pianificazione aziendale.

Dipartimento interessato: *Formazione*
Consulente Ruolo: *CR, CC, CT*

Sitoweb: aziendaorganizzata.com
E-mail: info@formaconsulting.org

Persona di riferimento: Cristiano Cristiani
Contatti: c.cristiani@retiq.com - cristiani@formaconsulting.org

Centro Consorzi

Centro Consorzi è una realtà che dal 1981 affianca le imprese, i professionisti, i lavoratori e le persone disoccupate, con corsi di formazione sempre in linea con le esigenze della clientela. Uno staff di professionisti che affianca i clienti attraverso servizi di consulenze specialistiche in materia di piani formativi, anche finanziati attraverso fondi inter professionali, ambiente, sicurezza e igiene del lavoro e degli alimenti, connettività e FabLab, agricoltura integrata e turismo territoriale, gestioni di aggregazioni di imprese e molto altro ancora. Centro Consorzi è un Ente accreditato dalla Regione Veneto su tutti gli ambiti della formazione e dei servizi al lavoro. Questo ha portato negli anni l'apertura delle scuole a qualifica professionale del legno, estetica, restauro, ed elettrico.

Centro Consorzi è Ente di formazione accreditato dalla Regione Veneto (cod. A0068) per i settori:

- Obbligo formativo;
- Formazione continua;
- Formazione superiore;
- Orientamento.

L'ente Centro Consorzi è inoltre accreditato per i Servizi al lavoro dal 2009; dal 26/07/2012 con codice di accreditamento L098. Centro Consorzi opera su tutti i Fondi interprofessionali, in particolare Fondimpresa e Fondo Professioni per cui è in possesso di accreditamento specifico.

Dipartimento interessato: *Formazione, Incentivi*

Consulente Ruolo: *CR, CC, CT*

Sitoweb: centroconsorzi.it

E-mail: info@centroconsorzi.it

Persona di riferimento: Michele Cardin

Contatti: m.cardin@retiqa.com - michele.cardin@centroconsorzi.it

12

[Indice](#)

[La rete](#)

[Struttura della rete](#)

[Retista Capofila](#)

[Retisti Aderenti](#)

[Retisti Partner](#)

[Comitato di Gestione](#)

[Comitati Multidisciplinari](#)

[Comitato di Promozione](#)

[Comitato Tecnico](#)

[Comitato Scientifico](#)

[Partner Strategici](#)

[Contatti](#)

**Presentazione della rete
Anno 2024**

[Indice](#)

[La rete](#)

[Struttura della rete](#)

[Retista Capofila](#)

[Retisti Aderenti](#)

[Retisti Partner](#)

[Comitato di Gestione](#)

[Comitati Multidisciplinari](#)

[Comitato di Promozione](#)

[Comitato Tecnico](#)

[Comitato Scientifico](#)

[Partner Strategici](#)

[Contatti](#)

**Presentazione della rete
Anno 2024**



co.fin.pro. S.r.l.

CO.FIN.PRO. s.r.l.

CO.FIN.PRO. S.R.L. nasce dall'idea di quattro consulenti e professionisti aziendali votati al miglioramento dell'Innovazione e dello Sviluppo di Aziende e Pubblica Amministrazione attraverso la progettazione esecutiva di Piani di finanza agevolata e di soluzioni compatibili alle linee strategiche delle migliori soluzioni agevolative presenti sul territorio nazionale.

La società, presente sul Veneto, è una società innovativa che opera in ambito di sviluppo dei processi di innovazione e green. I principali servizi offerti: Perizie 4.0, Progettazione formativa in ambito di Innovazione e di Sostenibilità ambientale, Contratti annuali di assistenza progettuale nell'ambito della finanza agevolata, Studio di soluzioni ad hoc per la Transizione 4.0, Sviluppo di Software taylor-made e sistemi di interconnessione funzionali alla Transizione 4.0, consulenza in ambito Privacy e Cybersecurity. Il servizio inoltre si estende alle pratiche avanzate in ambito ATEX, PED e di costruzione di macchine per il riciclaggio e la salvaguardia ambientale, nonché la progettazione e gestione di finanziamenti in ambito fotovoltaico.

Attualmente nell'ambito del rapporto con i principali enti veneti, CO.FIN.PRO. si sta dedicando alla docenza, unitamente alle principali attività collaterali come il coordinamento, e alla redazione progettuale dei contenuti specifici nei temi sopra elencati secondo canoni di alta qualità. Proprio con la ISO 9001 EA 37, CO.FIN.PRO. garantisce una certificazione di qualità dedicata alla qualificazione dell'attività formativa. Tra i propri addetti possiede alti profili legati alla progettazione, alla marcatura e alla collaborazione alla produzione di macchinari 4.0 e a risparmio energetico diretto ed indiretto. Nell'ambito di Fondimpresa, CO.FIN.PRO. ha contribuito alla produzione progettuale nell'ambito di Piani INNOVAZIONE e AMBIENTE di Fondimpresa lungo tutto il triennio 2021-2023.

Dipartimento interessato: *Incentivi*

Consulente Ruolo: *CR, CC, CT*

E-mail: amministrazione@cofinpro.it

Persona di riferimento: Michele Cardin

Contatti: m.cardin@retiq.com - commerciale@cofinpro.it

[Indice](#)

[La rete](#)

[Struttura della rete](#)

[Retista Capofila](#)

[Retisti Aderenti](#)

[Retisti Partner](#)

[Comitato di Gestione](#)

[Comitati Multidisciplinari](#)

[Comitato di Promozione](#)

[Comitato Tecnico](#)

[Comitato Scientifico](#)

[Partner Strategici](#)

[Contatti](#)

RP

Retisti Partner

I **Retisti Partner (RP)** condividono la mission della rete e sottoscrivono il modulo di ammissione ai Comitati Multidisciplinari (CoM).

I retisti partner della rete possono essere:

- Persone Giuridiche
- Persone Fisiche

[Indice](#)

[La rete](#)

[Struttura della rete](#)

[Retista Capofila](#)

[Retisti Aderenti](#)

[Retisti Partner](#)

[Comitato di Gestione](#)

[Comitati Multidisciplinari](#)

[Comitato di Promozione](#)

[Comitato Tecnico](#)

[Comitato Scientifico](#)

[Partner Strategici](#)

[Contatti](#)

**Presentazione della rete
Anno 2024**

Retisti Partner - Persone Giuridiche

Network multidisciplinare, basato sul partenariato strategico e la collaborazione professionale di svariate **società/studi associati** con competenze tecniche diversificate, a supporto delle imprese.

01	Convergenze s.r.l.	Pag.16	06	Leone s.r.l.	Pag.18
02	Easy Management s.r.l.	Pag.16	07	Studio Quartarone	Pag.19
03	G-Axion s.r.l.	Pag.17	08	Swaprom s.a.	Pag.19
04	Gieffe Research s.r.l.	Pag.17	09	IN TRAINING s.r.l.	Pag.20
05	ISIRES ODR s.r.l.	Pag.18			

[Indice](#)

[La rete](#)

[Struttura della rete](#)

[Retista Capofila](#)

[Retisti Aderenti](#)

[Retisti Partner](#)

[Comitato di Gestione](#)

[Comitati Multidisciplinari](#)

[Comitato di Promozione](#)

[Comitato Tecnico](#)

[Comitato Scientifico](#)

[Partner Strategici](#)

[Contatti](#)

**Presentazione della rete
Anno 2024**

01 Convergenze s.r.l.

Società specializzata nell'incremento della produttività aziendale attraverso prodotti e servizi innovativi. Opera attraverso 3 divisioni: digital innovation, app proprietarie utili alla realizzazione di processi normalmente gestiti in modalità manuale; innovation product, selezione di prodotti ad alto contenuto tecnologico e future innovation, robotica applicata all'uso civile e quotidiano.

Dipartimento interessato: *Consulenza*

Consulente Ruolo: CR, CC

Sitoweb: convergenze.cloud

E-mail: info@convergenze.cloud

Soggetto di riferimento: Fulvio Baresi

Contatti: fulvio.baresi@communicare.com

02 Easy Management s.r.l.

Società che opera nel settore dei servizi IT legati all'intelligenza artificiale svolgendo attività di consulenza (transizione 4.0) e addestramento di modelli di intelligenza artificiale per sistemi di visione evoluti per l'analisi dei prodotti, sistemi predittivi ovvero sistemi che predicono eventi futuri che non si sono ancora verificati, o sistemi di classificazione ovvero sistemi che possono classificare un input (documento, email, etc.) e compiere un'azione conseguente. Offre diverse soluzioni legate ai temi dell'intelligenza artificiale, della robotica collaborativa, Impresa 4.0, Consulenza Lean Six Sigma.

Dipartimento interessato: *Formazione, Incentivi*

Consulente Ruolo: CR, CC, CT

Sitoweb: easymanagement.it

E-mail: info@easymanagement.it

Soggetto di riferimento: Maurizio Gaviraghi e Giampiero Gaviraghi

Contatti: maurizio.gaviraghi@easymanagement.it - giampiero.gaviraghi@easymanagement.it

[Indice](#)

[La rete](#)

[Struttura della rete](#)

[Retista Capofila](#)

[Retisti Aderenti](#)

[Retisti Partner](#)

[Comitato di Gestione](#)

[Comitati Multidisciplinari](#)

[Comitato di Promozione](#)

[Comitato Tecnico](#)

[Comitato Scientifico](#)

[Partner Strategici](#)

[Contatti](#)

**Presentazione della rete
Anno 2024**

03 G-Axion s.r.l.

Società che opera nel settore dei Servizi di Informazione e Comunicazione, svolgendo attività di consulenza imprenditoriale, amministrativo-gestionale e pianificazione aziendale.

Svolge anche attività di formazione 4.0 in quanto certificata UNI EN ISO 9001:2000 settore EA 34,35 e 37.

Dipartimento interessato: *Consulenza, Formazione*

Consulente Ruolo: *CR, CC, CT*

Sitoweb: *work in progress*

E-mail: *amministrazione@g-axion.com*

Soggetto di riferimento: *Davide Grillo*

Contatti: *d.grillo@retiqqa.com*

04 Gieffe Research s.r.l.

Un Centro di Trasferimento Tecnologico Industria 4.0 Accreditato. Opera nel settore delle attività professionali, scientifiche e tecniche, svolgendo attività di consulenza aziendale, progettazione, realizzazione e gestione di progetti di Ricerca e Sviluppo, nonché assistenza e monitoraggio strategico. Un'azienda di consulenza strategica ed operativa per l'accompagnamento delle PMI nel processo di trasformazione digitale in chiave 4.0, transizione ecologica ed economia circolare; una realtà fatta di risorse tecnicamente qualificate, sempre aggiornate e orientate ai risultati.

Dipartimento interessato: *Consulenza, Formazione, Incentivi*

Consulente Ruolo: *CR, CC, CT, CS,*

Sitoweb: *giefferesearch.it*

E-mail: *info@giefferesearch.it*

Soggetto di riferimento: *Fabio Glave*

Contatti: *fabio.glave@giefferesearch.it*

[Indice](#)[La rete](#)[Struttura della rete](#)[Retista Capofila](#)[Retisti Aderenti](#)[Retisti Partner](#)[Comitato di Gestione](#)[Comitati Multidisciplinari](#)[Comitato di Promozione](#)[Comitato Tecnico](#)[Comitato Scientifico](#)[Partner Strategici](#)[Contatti](#)

**Presentazione della rete
Anno 2024****05 ISIRES ODR SRL**

Un Organismo della Ricerca privato, riconosciuto dal MUR (Ministero dell'Università e della Ricerca) iscritto all'Anagrafe Nazionale delle Ricerche nel rispetto della normativa nazionale ed europea. L'ente svolge attività di Ricerca e Sviluppo sperimentale nel campo delle altre scienze naturali e dell'ingegneria. Grazie a un gruppo interdisciplinare di Ricercatori, Project Manager, Innovation Manager in collaborazione con le principali Università, Incubatori d'impresa, Centri di Trasferimento Tecnologico, Poli dell'innovazione e società di consulenza tecnico-scientifica, ISIRES sviluppa e coordina progetti innovativi, esercitando il ruolo di mediatore tecnologico e di gestore della progettazione.

Dipartimento interessato: *Incentivi, Consulenza*

Consulente Ruolo: CR, CC, CT, CS, CA

Sitoweb: isires.org

E-mail: info@isires.org

Soggetto di riferimento: Giorgio Perona

Contatti: giorgio.perona@isires.org

06 Leone s.r.l.

Società che opera nel settore dei Servizi di informazione e comunicazione, svolgendo attività di progettazione, realizzazione e gestione di sistemi integrati delle telecomunicazioni, connettività, domotica.

Dipartimento interessato: *Incentivi, Consulenza*

Consulente Ruolo: CR, CC

Sitoweb: kommunikare.com

E-mail: info@kommunikare.com

Soggetto di riferimento: Fulvio Baresi

Contatti: fulvio.baresi@kommunikare.com

[Indice](#)

[La rete](#)

[Struttura della rete](#)

[Retista Capofila](#)

[Retisti Aderenti](#)

[Retisti Partner](#)

[Comitato di Gestione](#)

[Comitati Multidisciplinari](#)

[Comitato di Promozione](#)

[Comitato Tecnico](#)

[Comitato Scientifico](#)

[Partner Strategici](#)

[Contatti](#)

**Presentazione della rete
Anno 2024**

07 Studio Quartarone

Studio professionale di dottori commercialisti e revisori contabili. Svolge attività di commercialista e revisione contabile delle attività formative legate alla formazione 4.0 (credito d'imposta) e progetti finanziati da fondi interprofessionali. Esperto anche in materia di normativa D.Lgs. n. 231/2001 (OdV).

Dipartimento interessato: *Consulenza*

Consulente Ruolo: *CR, CC, CT*

E-mail: segreteria@studioquartarone.it

Soggetto di riferimento: Corrado Quartarone

Contatti: quartarone@studioquartarone.it

08 Swaprom s.a.

Opera nel settore dei servizi per consulenza manageriale, svolgendo attività di consulenza, analisi e Project Management nell'ambito della Ricerca & Sviluppo Industriale (gestione di Progetti di Ricerca & Sviluppo). La società è stata fondata da Davide Grillo Project manager e Global Controller R&D Department (Transizione 4.0). Partner Strategico della rete.

Dipartimento interessato: *Consulenza, Formazione, Incentivi*

Consulente Ruolo: *CR, CC, CT*

Sitoweb: swaprom.com

E-mail: info@swaprom.com

Soggetto di riferimento: Davide Grillo

Contatti: d.grillo@retiq.com

[Indice](#)

[La rete](#)

[Struttura della rete](#)

[Retista Capofila](#)

[Retisti Aderenti](#)

[Retisti Partner](#)

[Comitato di Gestione](#)

[Comitati Multidisciplinari](#)

[Comitato di Promozione](#)

[Comitato Tecnico](#)

[Comitato Scientifico](#)

[Partner Strategici](#)

[Contatti](#)

**Presentazione della rete
Anno 2024**

09 IN TRAINING SRL

Società specializzata nella formazione finanziata attraverso i contributi regionali e dei fondi interprofessionali. Si occupa della selezione dei corsi di formazione e della gestione del piano formativo, oltre che della gestione della parte economica, ricercando le migliori forme di finanziamento.

Dipartimento interessato: *Formazione, Incentivi*

Consulente Ruolo: *CR, CC, CT*

Sitoweb: in-training.it

E-mail: info@in-training.it

Soggetto di riferimento: Marzia Buraschi

Contatti: marzia.buraschi@in-training.it

21

[Indice](#)

[La rete](#)

[Struttura della rete](#)

[Retista Capofila](#)

[Retisti Aderenti](#)

[Retisti Partner](#)

[Comitato di Gestione](#)

[Comitati Multidisciplinari](#)

[Comitato di Promozione](#)

[Comitato Tecnico](#)

[Comitato Scientifico](#)

[Partner Strategici](#)

[Contatti](#)

Presentazione della rete
Anno 2024

Retisti Partner - Persone Fisiche

Network multidisciplinare, basato sul partenariato strategico e la collaborazione professionale di svariati **consulenti liberi professionisti** con competenze tecniche diversificate, a supporto delle imprese.

01	Alessandro Santambrogio	Pag.22	06	Giuseppe Giacoia	Pag.24
02	Antonio Dini	Pag.22	07	Ignazio Biserni	Pag.25
03	Alma Cardi	Pag.23	08	Maria Grazia Cerchia	Pag.25
04	Gianluigi Sechi	Pag.23	09	Emanuele Pallara	Pag.26
05	Giovanni Medioli	Pag.24			

[Indice](#)

[La rete](#)

[Struttura della rete](#)

[Retista Capofila](#)

[Retisti Aderenti](#)

[Retisti Partner](#)

[Comitato di Gestione](#)

[Comitati Multidisciplinari](#)

[Comitato di Promozione](#)

[Comitato Tecnico](#)

[Comitato Scientifico](#)

[Partner Strategici](#)

[Contatti](#)

**Presentazione della rete
Anno 2024**

01 **Alessandro Santambrogio**

Consulente di direzione aziendale, si occupa di marketing strategico e operativo, analisi dei processi, service design e growth hacking nonché di Digital Transformation affiancando le aziende nella transizione verso paradigmi Impresa 4.0, nell'ottica dell'aumento dell'efficienza.

Ingegnere aerospaziale, iscritto all'Albo, collabora attivamente con la Rete, svolgendo consulenze tecniche, analisi e sviluppo di prodotti in ottica 4.0 ready, perizie su Transizione 4.0.

Giornalista, autore del libro ROlvolution (Franco Angeli), il primo manuale che racconta come influenzare il Customer Journey e valutare il ROI delle attività di marketing e comunicazione costruendo processi strutturati ed efficaci di Lead Generation.

Docente a master, corsi o seminari presso IULM, La Sapienza, IED, Il Sole 24 Ore, Cattolica Piacenza.

Dipartimento interessato: *Consulenza*

Consulente Ruolo: *CT, CS, CA*

E-mail: a.santambrogio@retiqua.com - a.santambrogio@liquid-communication.it

02 **Antonio Dini**

Giornalista professionista iscritto al relativo Albo, collabora per diverse testate giornalistiche, oltre ad essere saggista e docente universitario. All'interno della Rete opera come Professionista esperto di Ricerca e Sviluppo e Innovazione Tecnologica, elabora e redige relazioni scientifiche in ambito 4.0.

Dipartimento interessato: *Incentivi*

Consulente Ruolo: *CT, CS*

E-mail: a.dini@retiqua.com - antoniodini@me.com

23

[Indice](#)

[La rete](#)

[Struttura della rete](#)

[Retista Capofila](#)

[Retisti Aderenti](#)

[Retisti Partner](#)

[Comitato di Gestione](#)

[Comitati Multidisciplinari](#)

[Comitato di Promozione](#)

[Comitato Tecnico](#)

[Comitato Scientifico](#)

[Partner Strategici](#)

[Contatti](#)

**Presentazione della rete
Anno 2024**

03 Alma Cardi

Laureata in lingue moderne, ha ottima conoscenza della lingua inglese, tedesca e francese. È Responsabile Ufficio Ricerca del Dipartimento di Ricerca e Responsabile del networking internazionale, ricerca programmi di finanziamento e attività di valutazione della ricerca per il Dipartimento DUMAS (Università di Sassari). Esperto Valutatore per la Commissione Europea e le sue Agenzie esterne oltre che per l'Italia enti pubblici regionali e nazionali. Attualmente è docente presso l'Università di Sassari, Dipartimento di Scienze Sociali e Umane come Responsabile dell'Ufficio Studi Dipartimentali. Ha curato diverse traduzioni.

Dipartimento interessato: *Consulenza*

Consulente Ruolo: CS, CA

E-mail: a.cardi@retiq.com - a.cardi@icloud.com

04 Gianluigi Sechi

Responsabile attività di Ricerca Dual – Use presso il CRS4 – Centro di Ricerca, Sviluppo e Studi Superiori in Sardegna. Consulente in ambito R&S (Ricerca industriale, Ricerca Dual Use, networking strategico). Contribuisce alla Rete curando i rapporti e relazioni con Istituzioni e svariate Università italiane.

Dipartimento interessato: *Consulenza*

Consulente Ruolo: CS, CA

E-mail: g.sechi@cantab.net

[Indice](#)

[La rete](#)

[Struttura della rete](#)

[Retista Capofila](#)

[Retisti Aderenti](#)

[Retisti Partner](#)

[Comitato di Gestione](#)

[Comitati Multidisciplinari](#)

[Comitato di Promozione](#)

[Comitato Tecnico](#)

[Comitato Scientifico](#)

[Partner Strategici](#)

[Contatti](#)

**Presentazione della rete
Anno 2024**

05 Giovanni Medioli

Giornalista iscritto al relativo Albo ed esperto di Ricerca e Sviluppo, Innovazione Tecnologica e Design, vanta una pluriennale collaborazione, come redattore interno, per svariate testate giornalistiche (Il Mondo, Il Sole 24 Ore e L'Impresa). All'interno della Rete elabora e redige relazioni scientifiche/attestazioni in ambito 4.0.

Dipartimento interessato: *Consulenza*

Consulente Ruolo: CT, CS

E-mail: g.medioli@retiq.com - gmedioli318@gmail.com

06 Giuseppe Giacoia

Consulente di relazione aziendale. All'interno della Rete cura i rapporti e le relazioni con le diverse aziende, con particolare focus ai progetti legati alla Transizione 4.0.

Dipartimento interessato: *Consulenza, Incentivi*

Consulente Ruolo: CR, CC

E-mail: g.giacoia@retiq.com - info@giuseppegiacoia.it

[Indice](#)

[La rete](#)

[Struttura della rete](#)

[Retista Capofila](#)

[Retisti Aderenti](#)

[Retisti Partner](#)

[Comitato di Gestione](#)

[Comitati Multidisciplinari](#)

[Comitato di Promozione](#)

[Comitato Tecnico](#)

[Comitato Scientifico](#)

[Partner Strategici](#)

[Contatti](#)

**Presentazione della rete
Anno 2024**

07 Ignazio Biserni

Ingegnere gestionale impegnato in attività di consulenza aziendale, quali, in particolare: innovazione di processo/ reingegnerizzazione di processo; transizione 4.0 (implementazione di impianti e macchinari al fine di ottenere i benefici fiscali previsti dal piano nazionale Transizione 4.0); stesura perizie tecniche.

Dipartimento interessato: *Incentivi*

Consulente Ruolo: *CR, CC, CT*

E-mail: perizie@retiqua.com - ignazio.biserni@gmail.com

08 Maria Grazia Cerchia

Ingegnere industriale esperta in attività di consulenza tecnica civile, immobiliare ed industriale. Collabora con aziende consulenti al fine di ottenere i benefici fiscali previsti dal piano nazionale Transizione 4.0, svolgendo attività di: perizie in ambito Industria 4.0; valutazioni di beni mobili, impianti industriali, beni a magazzino; valutazione immobili, impianti fotovoltaici; valutazione beni immateriali: marchi, brevetti, autorizzazioni alla fornitura di programmi televisivi, aziende, avviamento, consulenza per convenienza al subentro in leasing; stato di consistenza opere edili, CTU, divisioni ereditarie, procedure concorsuali ed esecuzioni immobiliari.

Dipartimento interessato: *Incentivi*

Consulente Ruolo: *CR, CC, CT*

E-mail: perizie@retiqua.com - graziacerchia@yahoo.it

[Indice](#)

[La rete](#)

[Struttura della rete](#)

[Retista Capofila](#)

[Retisti Aderenti](#)

[Retisti Partner](#)

[Comitato di Gestione](#)

[Comitati Multidisciplinari](#)

[Comitato di Promozione](#)

[Comitato Tecnico](#)

[Comitato Scientifico](#)

[Partner Strategici](#)

[Contatti](#)

**Presentazione della rete
Anno 2024**

Emanuele Pallara

Ingegnere Meccanico industriale esperto in attività di consulenza tecnica industriale. Innovation Manager, Consulente Industria/Transizione 4.0, collabora con aziende e consulenti al fine di ottenere i benefici fiscali previsti dal piano nazionale Transizione 4.0, svolgendo attività di perizie specialistiche e attività di consulenza specifiche.

Dipartimento interessato: *Ricerca & Sviluppo (R&S), Incentivi, Innovazione, Transizione 4.0, PNRR*

Consulente Ruolo: CT, CO

E-mail: emanuele.pallara@gmail.com

[Indice](#)

[La rete](#)

[Struttura della rete](#)

[Retista Capofila](#)

[Retisti Aderenti](#)

[Retisti Partner](#)

[Comitato di Gestione](#)

[Comitati Multidisciplinari](#)

[Comitato di Promozione](#)

[Comitato Tecnico](#)

[Comitato Scientifico](#)

[Partner Strategici](#)

[Contatti](#)

CoG

Comitato di Gestione

Il Comitato di Gestione (CoG) è presieduto dall'Impresa Capofila (RC). È l'organo comune della Rete, volto alla definizione degli obiettivi del Programma Comune.

Il CoG è composto dai legali rappresentanti o loro delegati del:

- Retista Capofila (RC)
- Retista Aderente (RA)

L'adesione formale al Contratto di Rete, in qualità di RA comporta l'automatico ingresso nel CoG. Il recesso o l'esclusione dalla Rete del RA comporta l'automatica esclusione dal CoG.

[Indice](#)

[La rete](#)

[Struttura della rete](#)

[Retista Capofila](#)

[Retisti Aderenti](#)

[Retisti Partner](#)

[Comitato di Gestione](#)

[Comitati Multidisciplinari](#)

[Comitato di Promozione](#)

[Comitato Tecnico](#)

[Comitato Scientifico](#)

[Partner Strategici](#)

[Contatti](#)

CoM

Comitati Multidisciplinari

Ai fini dell'attuazione del Programma Comune di rete a supporto del CoG sono stati istituiti specifici Comitati Multidisciplinari (CoM):

- Comitato di Promozione (CoP)
- Comitato Tecnico (CoT)
- Comitato Scientifico (CoS)

Tutti i Retisti, sia i Retisti Aderenti (RA) che i Retisti Partner (RP), possono scegliere di partecipare ai Comitati Multidisciplinari a seconda del proprio ambito di competenza e dei servizi offerti ricoprendo uno o più ruoli.

Comitato di Promozione (CoP)

Il Comitato di Promozione (CoP) è istituito con l'obiettivo di incrementare, progressivamente, il bacino di utenza della Rete, attraverso un'efficace azione promozionale svolta dai componenti dello stesso, adeguatamente formati per lo svolgimento efficiente ed efficace dell'azione commerciale. Il ruolo del consulente del CoP sarà quello di provvedere ad una prima analisi di fattibilità in relazione alle richieste consulenziali avanzate dall'Azienda cliente, divenendo punto di contatto tra quest'ultima ed il soggetto retista incaricato dell'erogazione del servizio.

Consulenti del CoP: Consulente di Relazione (CR) – Consulente Commerciale (CC)

Comitato Tecnico (CoT)

Il Comitato Tecnico (CoT) è istituito con l'obiettivo di raccogliere tutte le professionalità in grado, ciascuna secondo il proprio ambito di competenza, di erogare i servizi offerti dalla rete. Il ruolo del consulente del CoT sarà quello di sviluppare processi e/o servizi nuovi, o comunque di migliorare quelli già esistenti, seguire dal punto di vista tecnico progetti e/o iniziative, proporre collaborazioni da avviare nel perseguimento degli scopi della rete, acquisire pareri e giudizi qualificati sotto il profilo tecnico in ordine alle implicazioni delle iniziative, progetti e collaborazioni della Rete stessa.

Consulenti del CoT: Consulente Tecnico (CT) – Consulente Operativo (CO)

Comitato Scientifico (CoS)

Il Comitato Scientifico (CoS) è istituito con l'obiettivo di raccogliere tutte le professionalità del mondo scientifico e/o accademico in grado, ciascuna secondo il proprio ambito di competenza, di erogare i servizi offerti dalla rete. Il ruolo del consulente del CoS sarà quello di studiare ed approfondire i temi trattati dalla rete, seguire dal punto di vista scientifico progetti e/o iniziative, proporre collaborazioni da avviare nel perseguimento degli scopi della rete, acquisire pareri e giudizi qualificati sotto il profilo scientifico e accademico in ordine alle implicazioni delle iniziative, progetti e collaborazioni della rete stessa.

Consulenti del CoS: Consulente Scientifico (CS) – Consulente Accademico (CA)

30

[Indice](#)

[La rete](#)

[Struttura della rete](#)

[Retista Capofila](#)

[Retisti Aderenti](#)

[Retisti Partner](#)

[Comitato di Gestione](#)

[Comitati Multidisciplinari](#)

[Comitato di Promozione](#)

[Comitato Tecnico](#)

[Comitato Scientifico](#)

[Partner Strategici](#)

[Contatti](#)

**Presentazione della rete
Anno 2024**

I diversi soggetti rientranti nel network multidisciplinare di RETIQA possono essere coinvolti su uno specifico Dipartimento, individuato a seconda dell'area di business e servizi offerti da ciascun soggetto all'interno della Rete.

Dipartimento interessato

- Formazione
- Incentivi
- Consulenza

Tutti i Retisti, sia i Retisti Aderenti (RA) che i Retisti Partner (RP), collaborano attivamente con la loro partecipazione ai Comitati Multidisciplinari in base al ruolo ricoperto:

Consulente – Ruolo

Legenda

- CR = Consulente di Relazione
- CC = Consulente Commerciale
- CT = Consulente Tecnico
- CO = Consulente Operativo
- CS = Consulente Scientifico
- CA = Consulente Accademico

[Indice](#)

[La rete](#)

[Struttura della rete](#)

[Retista Capofila](#)

[Retisti Aderenti](#)

[Retisti Partner](#)

[Comitato di Gestione](#)

[Comitati Multidisciplinari](#)

[Comitato di Promozione](#)

[Comitato Tecnico](#)

[Comitato Scientifico](#)

[Partner Strategici](#)

[Contatti](#)

Collaborano attivamente con la Rete anche alcuni soggetti, considerati «Partner Strategici», anche se non rientrano tra i Retisti Aderenti (RA) e tra i Retisti Partner (RP)

PS

Partner Strategici

I Partner strategici (PS) sono sia società che professionisti e collaborano attivamente con la rete su progetti e/o obiettivi ad hoc declinati da Convenzioni e/o Accordi Quadro.

Il partenariato favorisce la crescita e la specializzazione della rete che propone così servizi sempre più competitivi.

I partner strategici ricoprono solitamente il ruolo di CR, CC, CT.

[Indice](#)

[La rete](#)

[Struttura della rete](#)

[Retista Capofila](#)

[Retisti Aderenti](#)

[Retisti Partner](#)

[Comitato di Gestione](#)

[Comitati Multidisciplinari](#)

[Comitato di Promozione](#)

[Comitato Tecnico](#)

[Comitato Scientifico](#)

[Partner Strategici](#)

[Contatti](#)

**Presentazione della rete
Anno 2024**

Partner Strategici

01	Exon s.r.l.	Pag.32	06	Quality And Technology s.r.l.	Pag.34
02	Forma Service – Ework s.r.l.	Pag.32	07	Ring OdR s.r.l.	Pag.35
03	Global Team s.r.l.	Pag.33	08	Studio Berardo	Pag.35
04	HSEquipe s.r.l.	Pag.33	09	Syneto s.r.l.	Pag.36
05	Immaginazione Lavoro Soc. Coop.	Pag. 34	10	Vicsam Sistemi s.r.l.	Pag.36

11	TEAM strategici: Formatori e Consulenti	Pag.37
-----------	---	--------

[Indice](#)

[La rete](#)

[Struttura della rete](#)

[Retista Capofila](#)

[Retisti Aderenti](#)

[Retisti Partner](#)

[Comitato di Gestione](#)

[Comitati Multidisciplinari](#)

[Comitato di Promozione](#)

[Comitato Tecnico](#)

[Comitato Scientifico](#)

[Partner Strategici](#)

[Contatti](#)

**Presentazione della rete
Anno 2024**

01 Exon s.r.l.

Una piccola impresa che si occupa di studiare, progettare e mettere in opera infrastrutture informatiche. Esegue compliance a norma GDPR sia documentale che di sicurezza IT. Opera anche a supporto di imprese e studi professionali nell'analisi dei fabbisogni, nella scelta delle fonti di finanziamento più appropriate, nella progettazione dei piani formativi anche in ottica 4.0, nell'erogazione, rendicontazione e gestione economica-finanziaria.

Dipartimento interessato: *Formazione*

Consulente Ruolo: *CR, CC, CT*

Sitoweb: exon.info

E-mail: info@exon.it

Soggetto di riferimento: Davide Sanvito – Stefano Castelnovo

Contatti: d.sanvito@exon.info – s.castelnovo@exon.info

02 Forma Service – Ework s.r.l.

Una società certificata UNI EN ISO 9001:2015 per il settore EA 37 che opera nella formazione. Forma Service è operatore accreditato presso la Regione Lombardia, e ha sedi certificate in Lombardia, Friuli Venezia Giulia, Piemonte e Lazio. Forma Service vanta una comprovata esperienza nella gestione di progetti di formazione complessi e dal 2017 è parte del gruppo e-work agenzia per il lavoro.

Dipartimento interessato: *Formazione*

Consulente Ruolo: *CR, CC, CT*

Sitoweb: formaservice.it

E-mail: posta@pec.grow-upsrl.it

Soggetto di riferimento: Cristiano Cristiani

Contatti: cristiani@formaconsulting.org

[Indice](#)

[La rete](#)

[Struttura della rete](#)

[Retista Capofila](#)

[Retisti Aderenti](#)

[Retisti Partner](#)

[Comitato di Gestione](#)

[Comitati Multidisciplinari](#)

[Comitato di Promozione](#)

[Comitato Tecnico](#)

[Comitato Scientifico](#)

[Partner Strategici](#)

[Contatti](#)

**Presentazione della rete
Anno 2024**

03 Global Team s.r.l.

Un'impresa operante nel settore delle riparazioni non convenzionali di veicoli industriali di qualunque tipologia. La società svolge attività di vendita del bene 4.0 ai propri rivenditori/clienti finali. Global Team è in possesso di certificazione di qualità ISO 9001:2015. Partner strategico su progetti T4.0R della Rete.

Dipartimento interessato: *Incentivi*

Consulente Ruolo: *CR, CC*

Sitoweb: globalteam-tools.com

E-mail: info@globalteam-tools.com

Soggetto di riferimento: Emanuela Terzi – Emilio Soldo

Contatti: e.terzi@globalteam-tools.com – e.soldo@globalteam-tools.com

04 HSEquipe s.r.l.

HSEquipe è una micro impresa operante nel settore della consulenza tecnica e formazione esperienziale in ambito Salute e Sicurezza, Qualità, Ambiente e Sostenibilità.

Realtà che supporta oltre gli obiettivi di soddisfacimento dei requisiti normativi anche quei progetti di cambiamento e implementazione della cultura aziendale attraverso consulenza e formazione ma anche con eventi e progetti di comunicazione interna ed esterna.

Dipartimento interessato: *Formazione, Consulenza*

Consulente Ruolo: *CR, CC, CT*

Sitoweb: hsequipe.it

E-mail: info@hsequipe.it

Soggetto di riferimento: Veronica Bonanomi

Contatti: veronica.bonanomi@hsequipe.it

[Indice](#)

[La rete](#)

[Struttura della rete](#)

[Retista Capofila](#)

[Retisti Aderenti](#)

[Retisti Partner](#)

[Comitato di Gestione](#)

[Comitati Multidisciplinari](#)

[Comitato di Promozione](#)

[Comitato Tecnico](#)

[Comitato Scientifico](#)

[Partner Strategici](#)

[Contatti](#)

**Presentazione della rete
Anno 2024**

05 Immaginazione Lavoro Soc. Coop.

Agenzia formativa che opera sul territorio nazionale realizzando percorsi di orientamento, formazione e selezione del personale a supporto e in collaborazione con le imprese e le istituzioni del territorio. La società è in possesso di accreditamento per i Servizi al Lavoro e per la Formazione e l'Orientamento nella Regione Piemonte.

Dipartimento interessato: *Formazione*

Consulente Ruolo: *CR, CC, CT*

Sitoweb: immaginazioneelavoro.it

E-mail: info_milano@immaginazioneelavoro.it

Soggetto di riferimento: Linda D'Agostino

Contatti: diagostino@immaginazioneelavoro.it

06 Quality And Technology s.r.l.

Una solida società di servizi operante nel settore della formazione e consulenza per la certificazione ISO dei processi e dei prodotti, e certificazioni ambientali ISO 14000. La società offre supporto per la programmazione e la gestione degli audit interni, la sorveglianza annuale e la ricertificazione. La società fornisce inoltre soluzioni software per la Produzione, Applicazioni per la pianificazione degli ordini di produzione, il controllo delle distinte base di prodotto ed i cicli di lavorazione.

Dipartimento interessato: *Formazione*

Consulente Ruolo: *CR, CC, CT*

Sitoweb: qualityandtechnology.it

E-mail: info@qualityandtechnology.it

Soggetto di riferimento: Francesca Trischitta

Contatti: info@qualityandtechnology.it

[Indice](#)

[La rete](#)

[Struttura della rete](#)

[Retista Capofila](#)

[Retisti Aderenti](#)

[Retisti Partner](#)

[Comitato di Gestione](#)

[Comitati Multidisciplinari](#)

[Comitato di Promozione](#)

[Comitato Tecnico](#)

[Comitato Scientifico](#)

[Partner Strategici](#)

[Contatti](#)

**Presentazione della rete
Anno 2024**

07 Ring ODR s.r.l.

È un “Organismo di Ricerca e diffusione delle conoscenze” ai sensi e nel rispetto delle caratteristiche regolamentate dalla Disciplina Comunitaria (Com. C.E. n.2006/C, 323/01 - punto 2.2 lettera d), e successivamente Com. C.E. n.2014/C, 198/01 - punto 1.3 lettera ee), senza scopo di lucro e in linea con la propria natura di OdR ha come finalità principale lo svolgimento delle seguenti attività: ricerca fondamentale, ricerca industriale o sviluppo sperimentale; ricerca commissionata e diffusione dei risultati tramite la formazione, la pubblicazione e il trasferimento tecnologico.

Dipartimento interessato: *Consulenza, Incentivi*

Consulente Ruolo: CS, CA

Sitoweb: ring-odr.org

E-mail: info@ring-odr.org

Soggetto di riferimento: Aldo Chiarini

Contatti: info@ring-odr.org

08 Studio Berardo

Studio professionale di Ragionieri dott. Commercialisti associati, esperti in aspetti fiscali e contenzioso tributario. Collabora con la Rete in ambito di Consulenze Audit ad hoc a favore delle imprese in ambito di controlli da parte dell'Amministrazione finanziaria e/o contenziosi tributari.

Dipartimento interessato: *Consulenza*

Consulente Ruolo: CT

E-mail: p.berardo@ragionieri.com

Soggetto di riferimento: Guido Berardo

Contatti: p.berardo@ragionieri.com

[Indice](#)

[La rete](#)

[Struttura della rete](#)

[Retista Capofila](#)

[Retisti Aderenti](#)

[Retisti Partner](#)

[Comitato di Gestione](#)

[Comitati Multidisciplinari](#)

[Comitato di Promozione](#)

[Comitato Tecnico](#)

[Comitato Scientifico](#)

[Partner Strategici](#)

[Contatti](#)

**Presentazione della rete
Anno 2024**

09 Syneto s.r.l.

Azienda italiana con diverse sedi in Europa che sviluppa, progetta e commercializza infrastrutture tecnologiche iperconvergenti con un alto livello di innovazione, unendo funzionalità di storage, server, networking (inclusa la possibilità di condividere file nativi), software e security. Il prodotto, pur essendo altamente innovativo, risulta di facile utilizzo: il software iperconvergente è infatti il più semplice del mercato. Partner strategico su progetti T4.0R della Rete.

Dipartimento interessato: *Incentivi*

Consulente Ruolo: *CR, CC, CT*

Sitoweb: syneto.eu

E-mail: marco@syneto.eu

Soggetto di riferimento: Marco Lorenzi

Contatti: marco@syneto.eu

10 Vicsam Sistemi s.r.l.

Vicsam Sistemi ha più di 120 collaboratori e un'esperienza quarantennale nel mercato dell'Information Technology e dell'Office Automation.

Offre servizi di consulenza per ogni esigenza aziendale di tipo hardware, software, retail, social e web, fino alla cancelleria e all'arredamento d'ufficio.

Dipartimento interessato: *Formazione*

Consulente Ruolo: *CR, CC, CT*

Sitoweb: vicsamgroup.it

E-mail: info@vicsamgroup.it

Soggetto di riferimento: Oreste Panzeri – Andrea Cotugno

Contatti: o.panzeri@vicsamgroup.it - a.cotugno@vicsamgroup.it

[Indice](#)[La rete](#)[Struttura della rete](#)[Retista Capofila](#)[Retisti Aderenti](#)[Retisti Partner](#)[Comitato di Gestione](#)[Comitati Multidisciplinari](#)[Comitato di Promozione](#)[Comitato Tecnico](#)[Comitato Scientifico](#)[Partner Strategici](#)[Contatti](#)

**Presentazione della rete
Anno 2024**

11 Team strategici: Formatori e Consulenti

Formatori (circa 26 tra società e persone fisiche)

Il Team Formatori raccoglie svariate figure professionali (società e persone fisiche) che operano nell'ambito della Formazione aziendale (finanziata e non). Il Team è composto principalmente da:

- Consulenti senior e Formatori Qualificati in tema di digitalizzazione dei processi produttivi aziendali, innovazione dell'organizzazione aziendale etc.
 - Consulenti senior e Formatori Qualificati in tema di Ambiente e Sicurezza negli ambienti di lavoro.
 - Progettisti di piani formativi finanziati.
 - Docenti Bandi FIMA.
 - Formatori tecnici (sui prodotti delle più importanti aziende software, quali Autodesk, Adobe e Microsoft) e coach delle competenze trasversali (soft skill), destinata a imprese, enti, associazioni, liberi professionisti, studenti, scuole e università.
-

Consulenti (circa 10 tra società e persone fisiche)

Il Team Consulenti raccoglie per di più società di consulenza aziendale che operano in svariati ambiti e settori.

Ambiti di consulenza maggiormente fornita:

- Materia di sicurezza sul lavoro, igiene ed ambiente, sia in ambito privato che pubblico, con implementazione e certificazione di qualità.
- Comunicazione aziendale e strategie di digital marketing: vengono offerti servizi come la creazione di contenuti digitali, lo sviluppo di siti web, app e portali e-commerce, la produzione di corsi e video, la gestione di progetti e la formazione online. L'azienda si occupa anche del branding e dell'identità aziendale.
- Gestione dei processi di crescita e organizzativi aziendali e nel percorso di digitalizzazione.
- Progettazione e sviluppo di applicativi software e soluzioni IT, customizzazione di gestionali, B.I., sistemi di CRM e archiviazione digitale.
- Consulenza imprenditoriale, attraverso il supporto nella ricerca e nell'implementazione di soluzioni per il raggiungimento degli obiettivi aziendali: con controllo di gestione - pianificazione e controllo dei risultati ottenuti; con consulenza organizzativa: mappatura dell'organizzazione aziendale, valutazione e revisione dei processi; consulenza economico-finanziaria: con misurazione delle performance e della solidità finanziaria dell'azienda (trattative con il sistema creditizio, valutazione investimenti, assistenza nella stesura di business plan).

39

[Indice](#)

[La rete](#)

[Struttura della rete](#)

[Retista Capofila](#)

[Retisti Aderenti](#)

[Retisti Partner](#)

[Comitato di Gestione](#)

[Comitati Multidisciplinari](#)

[Comitato di Promozione](#)

[Comitato Tecnico](#)

[Comitato Scientifico](#)

[Partner Strategici](#)

[Contatti](#)

**Presentazione della rete
Anno 2024**

Contatti

Via Aldo Moro, 5, 25124 Brescia (BS)

www.retiqa.com

info@retiqa.com

+39 030 728 1304
